



AXENCIA GALEGA  
DE COÑECIMENTO  
EN SAÚDE

# CONVOCATORIA 2026

## ATRACCIÓN DE TALENTO INVESTIGADOR CONSOLIDADO



GOBIERNO  
DE ESPAÑA

MINISTERIO  
DE CIENCIA, INNOVACIÓN  
Y UNIVERSIDADES



AGENCIA  
ESTATAL DE  
INVESTIGACIÓN

# Finalidade

**Incorporación estable de talento investigador consolidado, con prestixio internacional e traxectoria recente no extranxeiro, para reforzar a competitividade do SECTI.**

**Impulso a novas liñas de investigación e consolidación de equipos de excelencia.**



**Organismos de investigación e difusión de coñecemento**

# Beneficiarios

- **As entidades e institucións sanitarias públicas, os institutos de investigación sanitaria acreditados de natureza pública e outros centros públicos de I+D**
- **Os organismos públicos de investigación**
- **As universidades públicas e os seus institutos universitarios**
- **As universidades privadas**



# Conceptos financiables de **execución obrigatoria**

- **A execución dun proxecto propio de I+D+i liderado polo/a IP da actuación.**
- **A contratación do/da IP da actuación.**



## ¿Cal será a retribución mínima e máxima salarial no caso da persoa IP?

- A **retribución salarial mínima**, que deberá indicarse en cada contrato, cunha dedicación a tempo completo, será de **80.000 euros brutos anuais** ou a que resulte equivalente no caso de dedicación a tempo parcial.
- O **custo máximo financiable** da contratación será de **150.000 euros (incluídas as cargas sociais)** multiplicado polo número de anualidades da actuación

# Conceptos financiados de ejecución **NON** obligatoria

- **A adecuación de espazos, renovación de laboratorio e similares, necesarios para o inicio ou consolidación da liña de investigación do/da IP da actuación.**

# Conceptos financiáveis

- As actuacións que se financien poderán recibir **ata 1.000.000,00 €**, importe no que se inclúen tanto os custos directos como os custos indirectos.
- Os **custos indirectos** determinaranse como unha porcentaxe fixa **do 25 %** sobre os custos directos relativos á execución do proxecto e ao establecemento e/ou mellora das instalacións.
- Esta contía poderá **incrementarse ata os 1.200.000,00 €** no caso de que o/a IP proposto/a estivese vinculado/a a OPIs situados nos EEUU durante, polo menos, 5 anos no período comprendido entre o 1 de xaneiro de 2020 e a data de inicio do prazo de presentación de solicitudes.



# Requisitos participación

- 1** Ter desenvolvido a súa **actividade profesional en OPIs estranxeiros** durante, polo menos, **5 anos** no período comprendido entre o 1 de xaneiro de 2020 e a data de inicio do prazo de presentación de solicitudes.
- 2** Contar cun perfil de excelencia investigadora de recoñecido prestixio internacional (**situarse entre o 10% máis destacado na súa área, liderar proxectos ERC ou equivalente**)



# ¿Qué requisitos debe cumplir o IP propuesto?

1

Estar en posesión do **grao de doutor/a**. A data de obtención do grao de doutor/a deberá ser anterior ao **1 de xaneiro de 2019**.

2

**Non pertencer** aos corpos de persoal funcionario docente universitario, nin ser persoal investigador funcionario de carreira ao dos OPIs, nin estar contratado/a como persoal permanente nunha universidade pública española.



**Este requisito deberá cumprirse durante toda a tramitación.**

3

Non ter superado un proceso selectivo nin ter sido proposto/a para unha praza permanente.

# ¿Cal é o número máximo de solicitudes/candidaturas que pode presentar cada entidade ou institución?

Cada entidade solicitante poderá presentar **tantas solicitudes de axuda como IPs propoña**. Cada solicitude individual incorporará un/unha único/a IP proposto/a.

Complementariamente, **cada IP só poderá ser proposto/a nunha única solicitude da convocatoria ATRAE2026**, é dicir, o/a mesmo/a IP non poderá ser proposto/a por diferentes entidades.

# Características das actuacións



**Realizaranse de forma individual por unha única entidade beneficiaria, con un/unha único/a IP que a liderará e será responsable dos seus obxectivos e tarefas.**

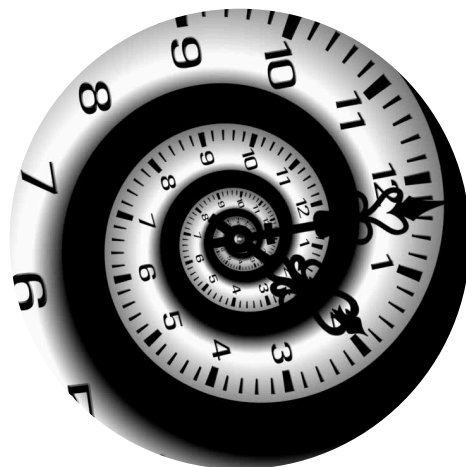

**A duración das actuacións poderá ser de 3 ou 4 anos, conforme ao indicado na solicitude de axuda.**

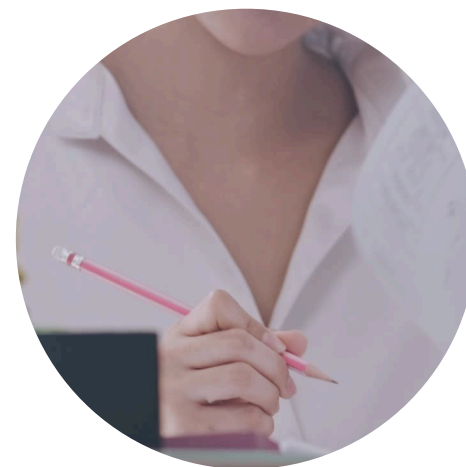

**Poderanse presentar solicitudes a calquera das áreas e subáreas temáticas da AEI**

# ¿A que se compromete a entidade solicitante unha vez resultase beneficiaria da actuación, e antes de que remate o período de execución desta?

Será obrigatorio que, antes de que remate o período de execución da actuación, as entidades beneficiarias convoquen un proceso selectivo para a cobertura duhan praza permanente no ámbito de coñecemento do/da IP

**NON SERÁN ELEXIBLES OS CUSTOS DERIVADOS DA INCORPORACIÓN DO/DA IP A UN POSTO DE TRABAJO DE CARÁCTER PERMANENTE**



# Prazo de presentación das solicitudes

**Do 23 de abril ata o 4 de xuño de 2026 ás 14:00 horas ( hora peninsular)**

